

المؤشرات الأسبوعية  
الأسبوع الممتد من 09 إلى 15 أبريل 2020

صافي الاحتياطيات الدولية

التطور بملايير الدراهم و بعدد أشهر الواردات من السلع والخدمات

Δ%				المبلغ الجاري في * 20/04/10
20/04/03	20/03/31	19/12/31	19/04/12	
12,2%	13,1%	16,6%	26,7%	286,3

\*بملايير الدراهم

صافي الاحتياطيات الدولية	فبراير 2019	ديجنبر 2019	يناير 2020	فبراير 2020
صافي الاحتياطيات الدولية ممثلة بعدد أشهر واردات السلع والخدمات	5 أشهر	5 أشهر و 12 يوما	5 أشهر و 11 يوما	5 أشهر و 11 يوما

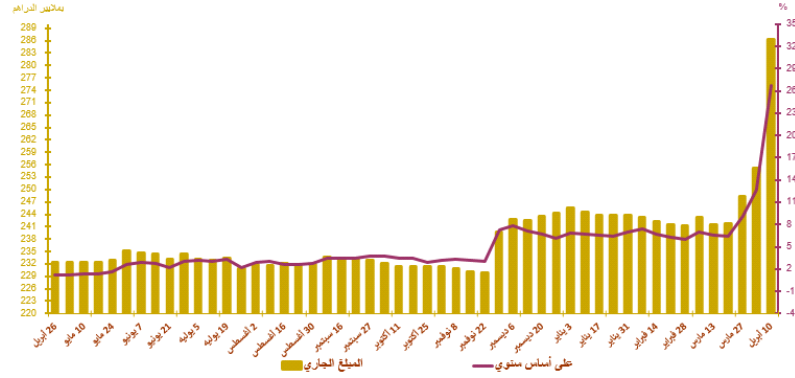

أسعار الصرف

20/04/15	20/04/14	20/04/13	20/04/10	20/04/09	20/04/08	
						السعر المرجعي
11,151	11,166	11,172	11,183	11,148	11,155	الأورو
10,219	10,202	10,237	10,221	10,266	10,259	الدولار الأمريكي
						عملية المزايدة
						طبيعة العملية
		-			-	العملة
		-			-	المبلغ*
		-			-	المتوسط السعر (درهم / \$)

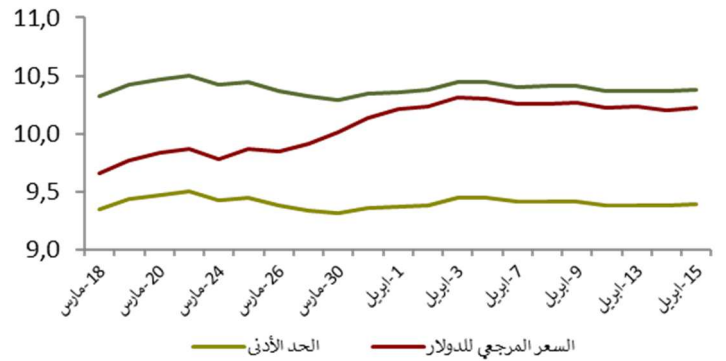

السوق القائمة ما بين البنوك

سعر الفائدة وحجم المبادلات

الأسبوع المنتهي في 20/04/09 والمبني في 20/04/15	الأسبوع المنتهي في 20/04/02 والمبني في 20/04/08	
2,01	2,00	سعر الفائدة ما بين البنوك
4601,60	3538,60	متوسط حجم المبادلات*

\*بملايين الدراهم

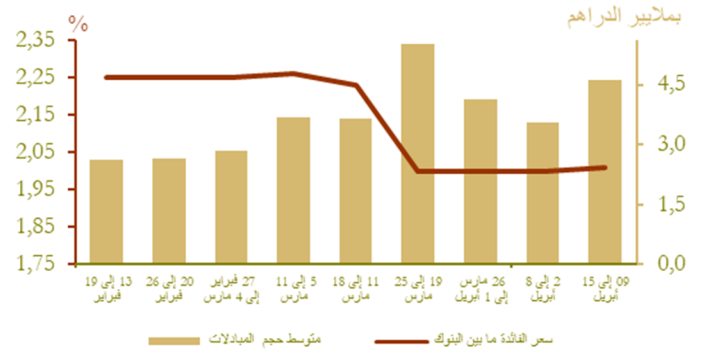

## السوق النقدية

### تدخلات بنك المغرب\*

الأسبوع المبتدئ في 20/04/09 والمنتهي في 20/04/15 (*)	الأسبوع المبتدئ في 20/04/02 والمنتهي في 20/04/08 (*)	
86 700	89 697	تدخلات بنك المغرب
86 700	89 697	تسهيلات بمبادرة من بنك المغرب
20 000	18 000	- تسهيلات لمدة 7 أيام
-	6 197	اتفاقيات إعادة الشراء لمدة أقل من أسبوع
31 260	31 260	اتفاقيات إعادة الشراء لمدة شهر واحد
6 080	4 580	- مبادلات الصرف
27 360	27 360	- اتفاقيات إعادة الشراء (3 أشهر)
2 000	2 300	قروض مضمونة -
-	-	تسهيلات بمبادرة من البنوك
-	-	- تسهيلات لمدة 24 ساعة
-	-	- تسهيلة الإيداع لمدة 24 ساعة

### نتائج التسيقات لمدة 7 أيام بناء على طلب العروض \*20/04/15

20 000	المبلغ المكتتب
--------	----------------

\* بملايين الدراهم

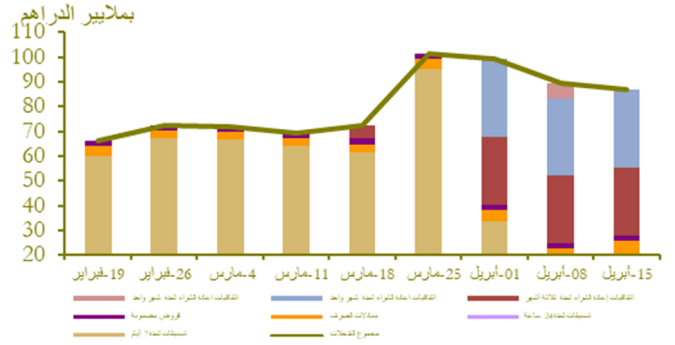

## سوق الأذونات بالمزايدة

### المبلغ الجاري لأذونات الخزينة

الأذونات بالمزايدة ليوم 14 أبريل		التسديدات* من 16 إلى 22 أبريل	الأجل
سعر الفائدة	الاكتتابات*		
2,15	300		13 أسبوعا
			26 أسبوعا
2,31	1 050		52 أسبوعا
2,38	150		سنتان
		4 728	5 سنوات
			10 سنوات
			15 سنة
			20 سنة
			30 سنة
	1 500	4 728	المجموع

\* بملايين الدراهم

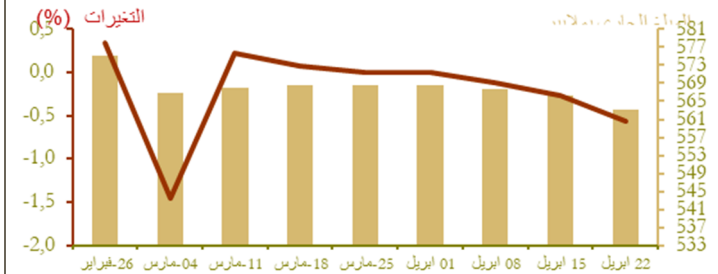

### نتائج عمليات المزايدة

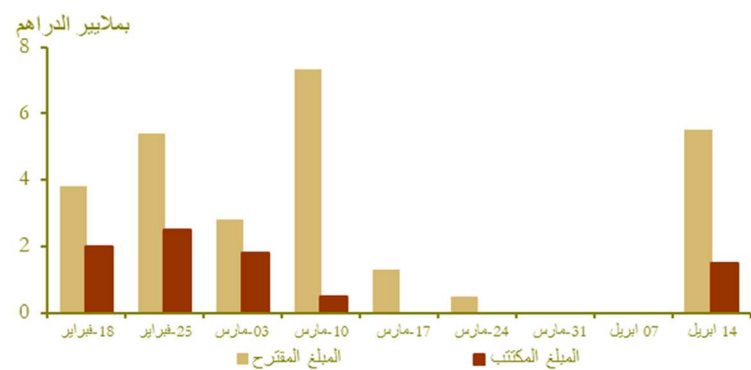

### منحنى أسعار الفائدة في السوق الثانوية

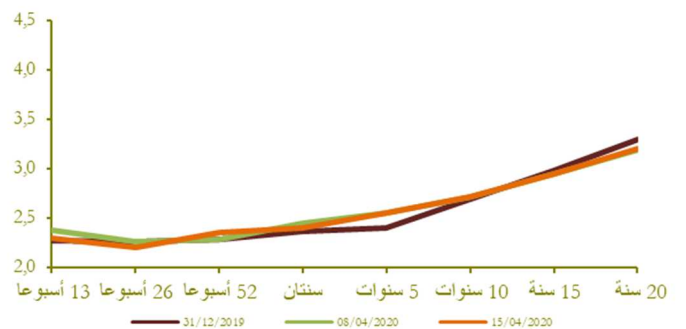

## التضخم

### تطور التضخم على أساس سنوي (%)



(%) Δ

فبراير 20 / فبراير 19	يناير 20 / يناير 19	فبراير 20 / يناير 20	
1,1	1,3	-0,2	مؤشر أسعار الاستهلاك*
0,6	0,5	0,0	مؤشر التضخم الأساسي**

المصدر: (\*) المندوبية السامية للتخطيط. (\*\*) بنك المغرب

## أسعار الفائدة

### أسعار الفائدة الدائنة (%)

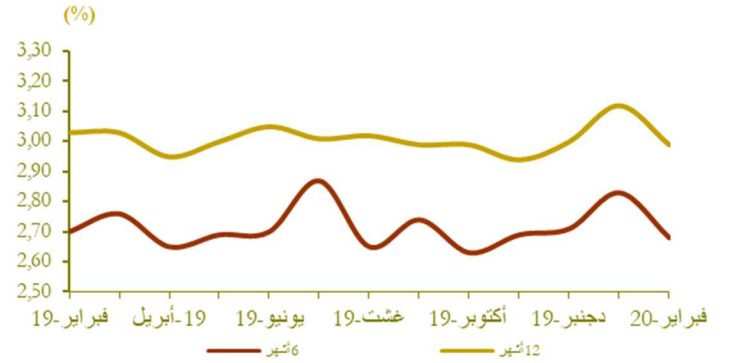

النصف الأول من 2020	النصف الثاني من 2019	النصف الأول من 2019	أسعار الفائدة الدائنة (%)
1,80	1,83	1,94	الحسابات على الدفاتر (سعر الفائدة الأدنى)

فبراير 20	يناير 19	دجنبر 19	أسعار الفائدة الدائنة (%)
2,68	2,83	2,71	ودائع ستة أشهر
2,99	3,12	3,00	ودائع اثنا عشر شهرا

فصل 4-19	فصل 3-19	فصل 2-19	أسعار الفائدة المدينة (%)
4,91	5,09	4,98	المجموع
5,55	5,69	5,34	قروض للأفراد
4,48	4,51	4,18	قروض الإسكان
6,66	6,72	6,71	قروض الاستهلاك
4,77	4,92	4,85	قروض الشركات
			حسب الهدف الاقتصادي
4,65	4,74	4,70	تسهيلات الخزينة
4,58	5,20	5,07	قروض التجهيز
6,12	6,07	5,46	قروض العقار
			حسب حجم الشركة
5,68	5,87	5,75	الشركات الصغيرة جدا والصغيرة والمتوسطة
4,47	4,50	4,41	الشركات كبيرة

المصدر: البيانات الواردة في البحث الفصلي الذي يجره بنك المغرب لدى النظام البنكي

## مجمعات النقد والتوظيفات السائلة

### تطور المجموع 3م

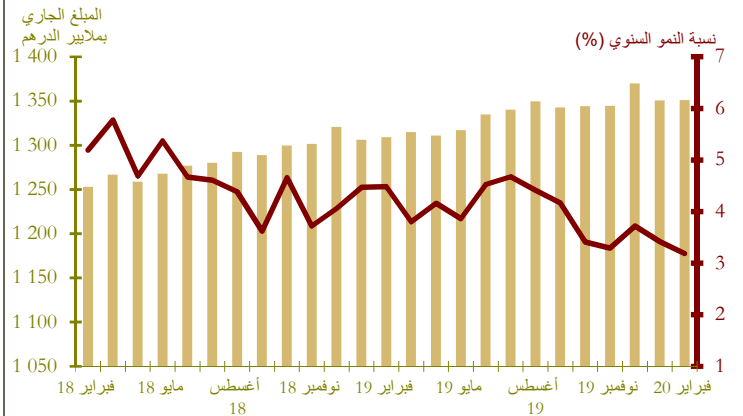

(%) Δ	المبلغ الجاري* في نهاية فبراير 2020	
8,1	253,4	العملة الائتمانية
7,0	647,1	العملة الكتابية
7,3	900,6	1م
4,8	168,0	التوظيفات تحت الطلب (2م-1م)
6,9	1 068,6	2م
-8,8	282,1	أصول نقدية أخرى (3م-2م)
3,2	1 350,8	3م (الكتلة النقدية)
4,3	746,7	مجموع التوظيفات السائلة
6,2	241,2	صافي الاحتياطيات الدولية
-24,6	18,0	صافي الأصول الأجنبية لمؤسسات الإيداع
11,7	222,7	الديون الصافية على الحكومة المركزية
4,0	1 065,5	القروض المقدمة للاقتصاد

\* بمليارات درهم

توزيع القرض البنكي حسب الغرض الاقتصادي

تطور القرض البنكي حسب الغرض الاقتصادي (على أساس سنوي بالنسبة المئوية)

Δ (%)		المبلغ الجاري* في نهاية فبراير 2020	
فبراير 20 فبراير 19	فبراير 20 يناير 20		
5,0	0,5	184,6	تسهيلات الخزينة
3,4	0,3	277,1	قرروض العقار
4,1	0,5	56,7	قرروض الاستهلاك
6,0	0,4	183,2	قرروض التجهيز
0,8	-4,0	122,1	ديون مختلفة على الزبناء
6,9	1,2	71,5	ديون معلقة الأداء
<b>4,2</b>	<b>-0,2</b>	<b>895,1</b>	<b>القرض البنكي</b>
<b>4,9</b>	<b>0,5</b>	<b>780,8</b>	<b>القرروض للقطاع الغير مالي</b>

\*بملايين الدراهم

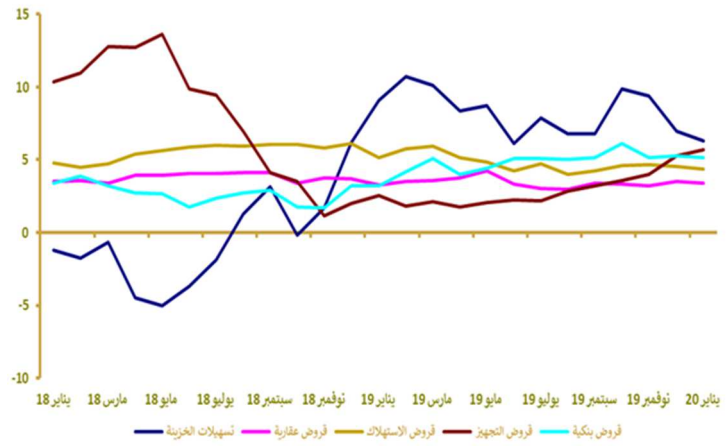

مؤشرات بورصة القيم

تطور مؤشر مازي وحجم التداولات

الأسبوع المبتدئ في	الأسبوع المبتدئ في	الأسبوع المبتدئ في	الأسبوع المبتدئ في	
2020/04/09	2020/04/02	2020/04/15	2020/04/08	
		2020/04/15	2020/04/08	مؤشر مازي (نهاية الفترة)
		2020/04/08		الحجم* المتوسط لتداولات الأسبوع
0,13	9 196,10	9 183,80		الرسوملة (نهاية الفترة)*
-	82,67	105,29		
0,17	478 452,62	477 623,40		

\* بملايين الدراهم

المصدر: بورصة الدار البيضاء

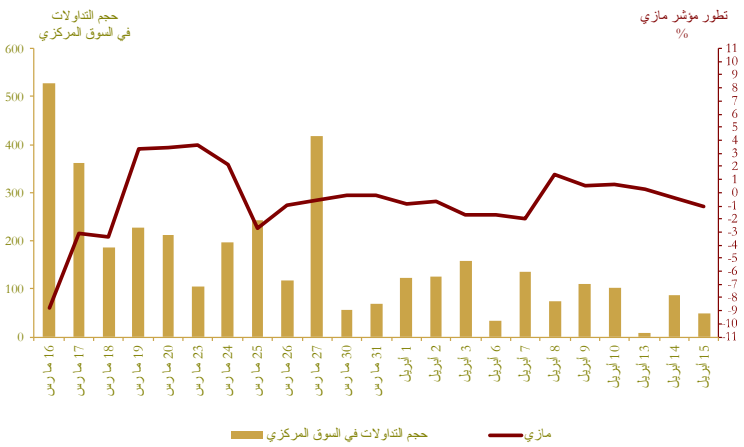

المالية العمومية

وضعية الخزينة\*

Δ (%)	يناير- مارس 2020	يناير- مارس 2019	
2,7	69 835	68 025	المداخل العادية**
0,3	65 438	65 226	منها الموارد الجبائية
10,5	91 096	82 425	النفقات الإجمالية
10,3	86 784	78 664	النفقات الإجمالية (دون احتساب المقاصة)
14,7	4 312	3 761	المقاصة
14,6	65 765	57 395	النفقات العادية (دون احتساب المقاصة)
12,2	34 329	30 585	الأجور
22,7	19 248	15 681	السلع والخدمات الأخرى
17,6	5 814	4 943	فوائد الدين
3,0	6 374	6 186	التحويلات للجماعات الترابية
	-242	6 869	الرصيد العادي
-1,2	21 019	21 269	نفقات الاستثمار
	26 956	12 229	رصيد الحسابات الخاصة للخزينة
	5 695	-2 171	فائض (+) أو عجز (-) الميزانية
	11 509	2 772	الرصيد الأولي***
	-5 944	-8 373	تغير النفقات قيد الأداء
	-249	-10 544	عجز أو فائض التمويل
	-1 441	-1 429	التمويل الخارجي
	1 690	11 973	التمويل الداخلي

\* بملايين الدراهم

\*\* مع احتساب الضريبة على القيمة المضافة للجماعات الترابية ودون احتساب موارد الخوصصة

\*\*\* يمثل رصيد الميزانية دون احتساب تكاليف فوائد الديون

المصدر: وزارة الاقتصاد والمالية.

تمويل الخزينة\*

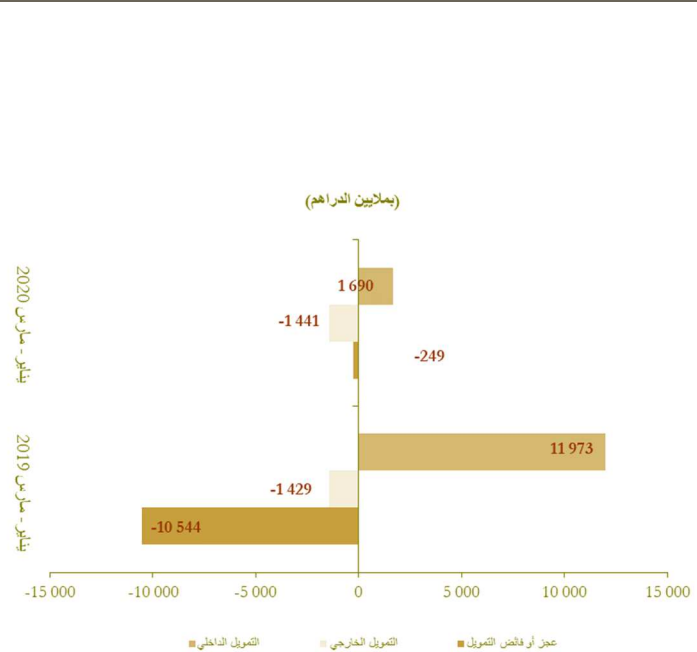

## الحسابات الخارجية

Δ (%)	المبالغ ( بملايين الدراهم)		
	يناير-فبراير 2020	يناير-فبراير 2019	
0,9	48 245,0	47 793,0	الصادرات الإجمالية
3,4	13 919,0	13 462,0	صادرات قطاع السيارات
0,1	6 613,0	6 604,0	صادرات الفوسفات ومشتقاته
1,4	79 260,0	78 197,0	الواردات الإجمالية
7,8	12 109,0	11 235,0	واردات المواد الطاقية
3,7	20 153,0	19 429,0	مواد التجهيز
2,4	17 744,0	17 321,0	السلع الاستهلاكية
2,0	31 015,0	30 404,0	العجز التجاري الإجمالي
	60,9	61,1	نسبة تغطية الصادرات للواردات (%)
11,5	11 798,0	10 581,0	مداخل الأسفار
0,1	9 961,0	9 950,0	تحويلات المغاربة المقيمين بالخارج
-19,5	2 218,0	2 756,0	تدفقات الاستثمارات الأجنبية المباشرة الصافية

المصدر: مكتب الصرف.

### تطور العجز التجاري (بملايير الدراهم)

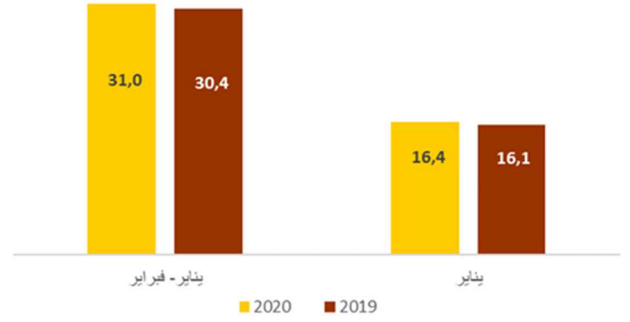

### تطور مداخل الأسفار و تحويلات المغاربة المقيمين بالخارج (بملايير الدراهم)

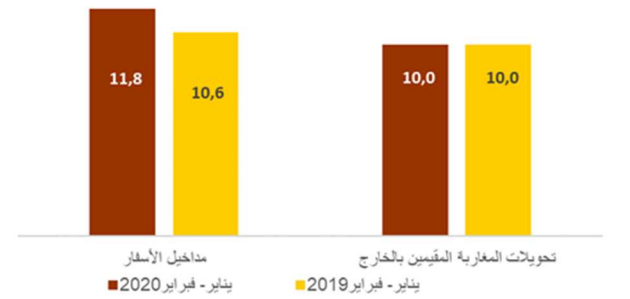

## الحسابات الوطنية

### تطور الناتج الداخلي الإجمالي على أساس سنوي

Δ (%)	بملايير الدراهم		
	ف-4 19-4	ف-4 18-4	
2,1	256,9	251,7	الناتج الداخلي الإجمالي بالأسعار الثابتة
-5,3	29,1	30,7	القيمة المضافة للقطاع الفلاحي
3,0	191,2	185,6	القيمة المضافة للقطاع غير الفلاحي
2,4	288,2	281,4	الناتج الداخلي الإجمالي بالأسعار الجارية

المصدر: المندوبية السامية للتخطيط.

